Complexe de la Romaine

Étude de la petite faune

Indice d'abondance et potentiel de l'habitat des écureuils, hivers 2000 et 2004

CARTE 3

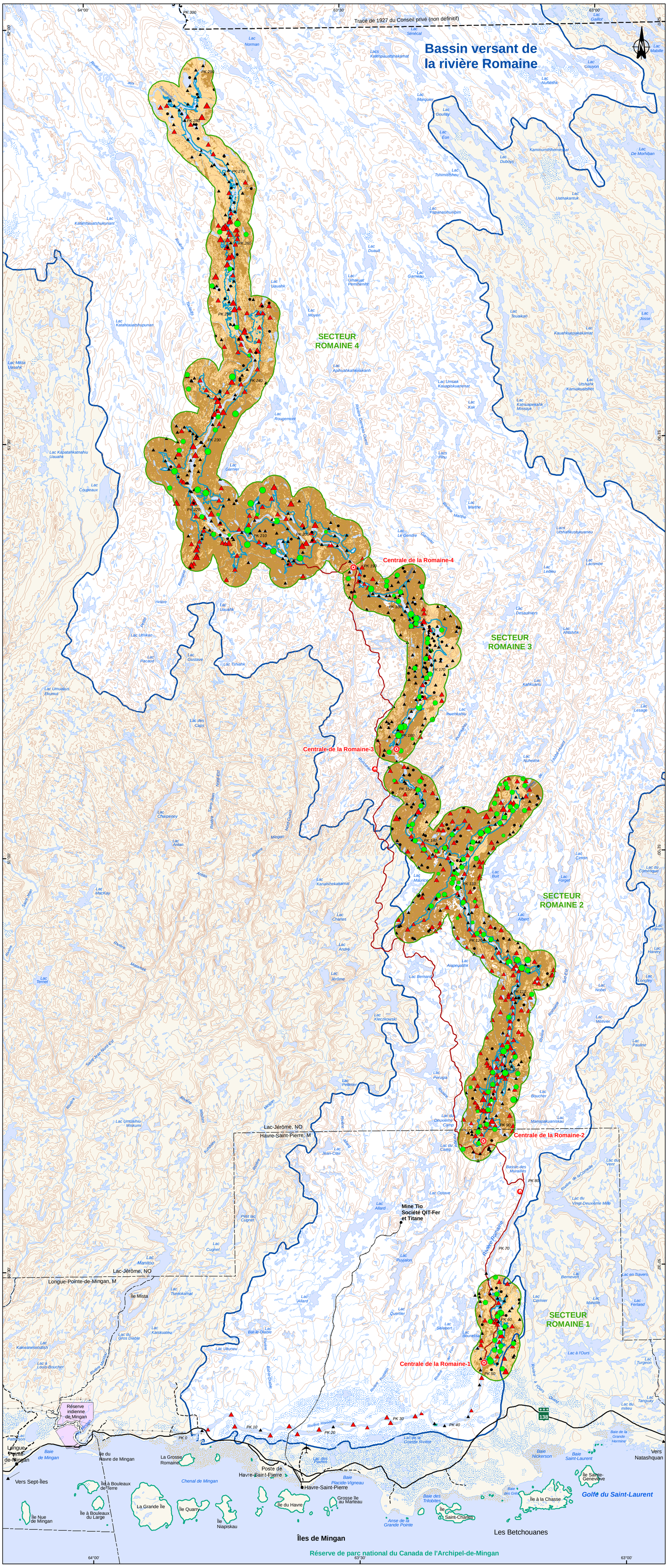

ZONE D'INVENTAIRE

- Bande périphérique de 2 km

Indice d'abondance

Transect au sol	Segment riverain
Élevé	Élevé
Moyen	Moyen
Faible	Faible
Nul	Nul

Potentiel de l'habitat

- Fort
- Moyen
- Faible

INFRASTRUCTURES

- Route principale
- Route secondaire
- Autre chemin
- Voie ferrée
- Postes et ligne de transport d'énergie

LIMITES

- Frontière provinciale
- Municipalité régionale de comté (MRC)

COMPOSANTES DU PROJET

- Réservoirs, novembre 2004
- pk 100 — Point kilométrique de rivière
- Centrale hydroélectrique
- Campement de travailleurs
- Route d'accès

Sources :
Base : BNDT, 1:250 000, feuillets 12L, 22I et 22P, 1976 à 1995
© Sa Majesté la Reine du Chef du Canada, reproduit avec la permission de RNCan
SDA, 1:20 000, MRN Québec, 2004
Végétation : Foramec, 2004

Inventaire et cartographie : Tecsult inc., 2004

0344_te_003_pf_écureuil_050711.mxd

0 2.5 5 10 km

MTM, fuseau 5, NAD83
Équidistance des courbes:50 m

Carte 3

Juillet 2005

Hydro Québec Équipement